

MÓDULO ESPECIALIZADO DE ATENCIÓN AL ADOLESCENTE EN CONFLICTO CON LA LEY PENAL (ACLCP)

COMISARÍA DE VILLA MARÍA DEL TRIUNFO

La reflexión del adolescente dentro de este espacio es el principal objetivo. El trabajo multidisciplinario busca reintegrar al adolescente a través de la remisión.



El adolescente solo permanece en el módulo durante **24 HORAS**

UN ESPACIO PENSADO PARA LA REFLEXIÓN DEL ACLP

- * No debería encontrarse en el mismo espacio que los adultos detenidos.
- * El personal está capacitado para la atención de adolescentes y menores de edad.
- * El espacio debe tener las medidas adecuadas y siempre pensado que es un lugar de estadía muy breve.
- * La ventilación e iluminación deben ayudar a brindar paz y generar la reflexión del adolescente.

INICIO

MÓDULO ESPECIALIZADO DE ATENCIÓN AL ACLP

Declaración

3 El adolescente declara frente al fiscal de familia, el defensor público, el equipo JJR y un familiar del adolescente.

4 Luego de los informes y declaraciones del adolescente el fiscal toma una decisión.

No se encuentra responsabilidad en el adolescente. La acusación es archivada.

El adolescente es denunciado por el fiscal de familia y pasa al poder judicial.

El fiscal le da la remisión y pasa a un acompañamiento con el equipo JJR.

1 El adolescente

Es llevado directamente al módulo especializado o derivado desde otra comisaría de Villa María del Triunfo.

Se asigna un efectivo especializado al adolescente para las labores de:

- Custodia
- Redactar el acta policial
- Reconocimiento médico legal.

2 El adolescente ingresa a una sala de reposo donde esperará para rendir su declaración.

B Luego procede a hacer su declaración independientemente de la del adolescente.

C REPARACIÓN DEL DAÑO
Posibilidad de reparación del daño a la víctima.

La víctima

A Ingresa a la sala de víctimas y es atendido por un equipo interdisciplinario de atención a víctimas-TDH

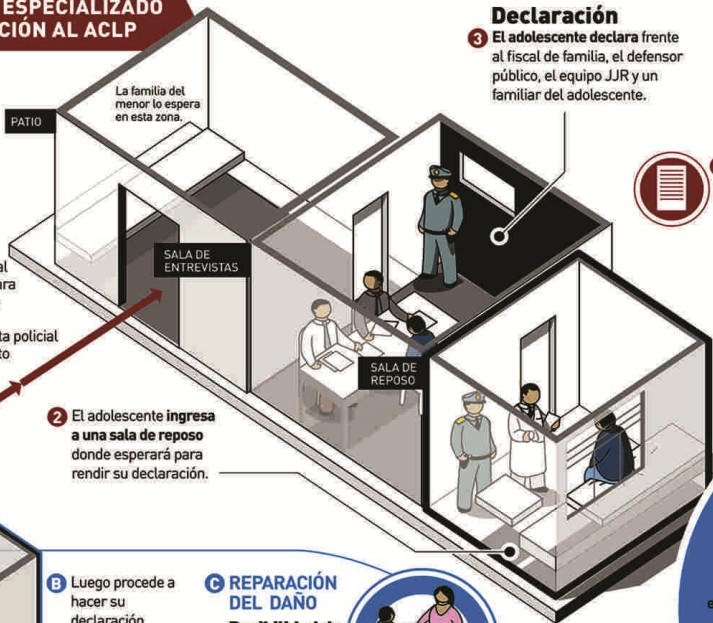

El módulo es blanco y está vacío para promover la reflexión del adolescente.

JJR PROGRAMA DE JUSTICIA JUVENIL RESTAURATIVA

Es un equipo multidisciplinario encargado del acompañamiento adecuado al adolescente para conseguir su recuperación. Están presentes en todo momento dentro del módulo.

AYUDA AL ADOLESCENTE PARA SU RECUPERACIÓN



Octubre del 2010 a Setiembre del 2014 se han atendido en Villa María del Triunfo a nivel nacional 2719 adolescentes

REINCIDENCIA DE LOS JÓVENES

RESULTADOS MÓDULO ESPECIALIZADO DE ATENCIÓN AL ADOLESCENTE.

